Licensed to luizasanttos637@gmail.com - Ana Luiza da Silva Santos

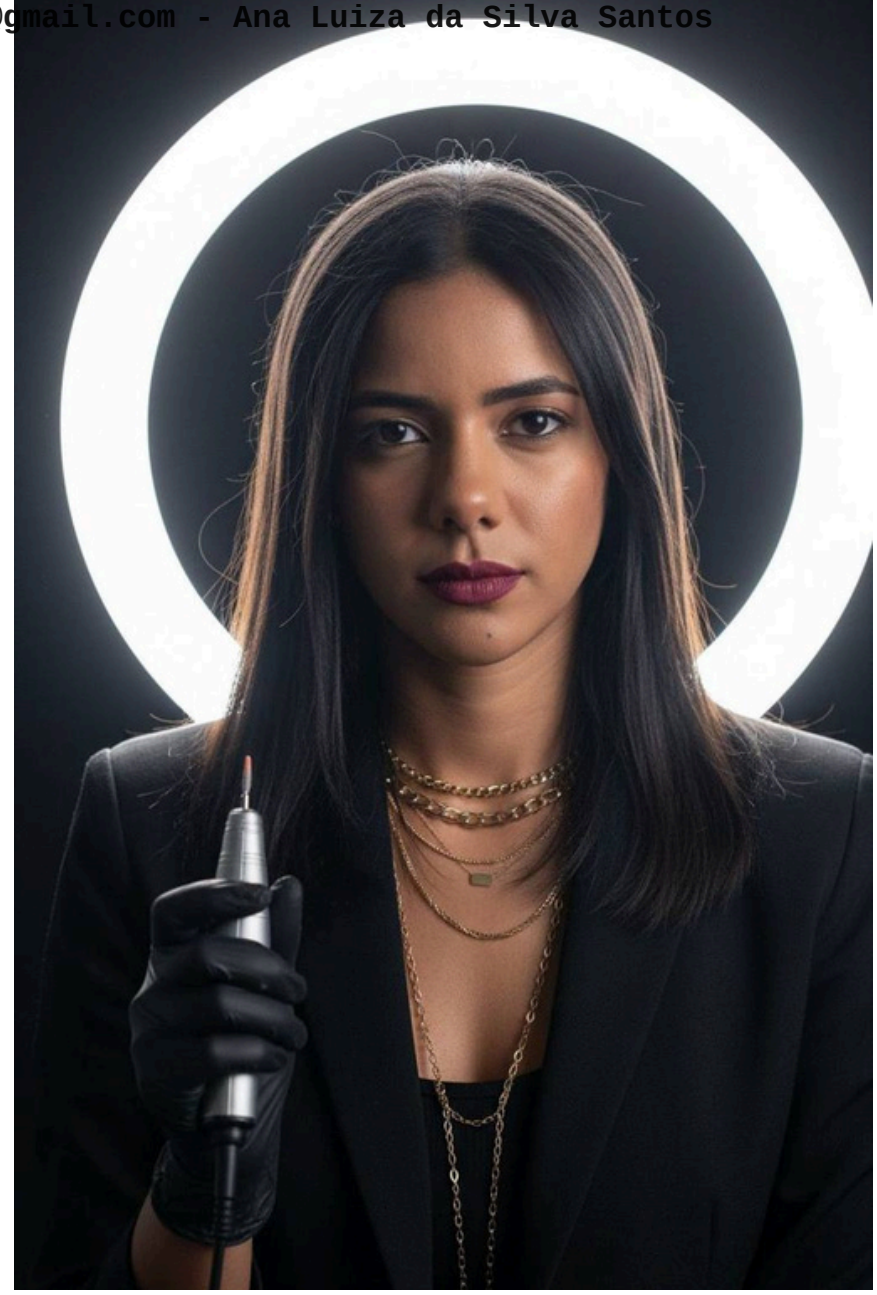

Gere um retrato realista de Uma mulher(mesma da foto acima com todas as características do rosto) estilosa, com cabelos médio liso , escuros e ondulados, vestindo um blazer preto, luvas pretas e vários colares de ouro, segura uma lixadeira elétrica de Nails design na mão direita. Ela olha diretamente para a câmera com uma expressão séria. Ao fundo, um anel de luz brilhante e circular cria um efeito de halo. A iluminação geral é fraca, enfatizando o objeto contra um fundo escuro.

ATENÇÃO NAS CARACTERISTICAS (TAMANHO DO CABELO, COR , OCULOS, COR DO BLAZER, ACESSORIOS, POSE) VOCE PODE TROCAR TODAS ESSAS CARACTERISTAS

Licensed to luizasanttos637@gmail.com - Ana Luiza da Silva Santos

Gere um Retrato profissional de uma mulher jovem(mesma da foto acima com todas as características do rosto) com cabelo longo e liso cor igual da foto , pele clara e maquiagem suave com delineado perfeito. Ela está segurando três lixas de unha (uma preta e duas brancas) nas mãos com unhas curtas e esmaltadas em nude renda.
Ela veste um agasalho rosa claro de zíper, com expressão confiante e olhar direto para a câmera. O ambiente é um estúdio de manicure moderno com decoração em tons de rosa pastel e branco geométrico nas paredes.
Ao fundo, há uma mesa de manicure branca com equipamentos profissionais, incluindo uma máquina de lixamento elétrico e uma bandeja metálica. A iluminação é suave e difusa, com luz natural e artificial equilibradas, destacando o rosto e os cabelos.
O enquadramento é em plano médio (meio corpo), foco nítido no rosto, fundo levemente desfocado para dar profundidade.
Configurações técnicas (para IA de imagem):
Estilo: fotografia profissional de estúdio
Lente: 50mm f/1.8
Iluminação: luz suave e difusa de frente, com preenchimento lateral
Qualidade: 8K, realista, tons suaves e harmoniosos
Composição: centralizada, foco no olhar e nas mãos segurando as lixas
Ambiente: estúdio de manicure feminino, decoração moderna rosa e branca

ATENÇÃO NAS CARACTERISTICAS (TAMANHO DO CABELO, COR , OCULOS, COR DO BLAZER, ACESSORIOS, POSE) VOCE PODE TROCAR TODAS ESSAS CARACTERISTAS ACESSÓRIOS TAMBÉM.

Licensed to luizasanttos637@gmail.com - Ana Luiza da Silva Santos

Crie uma imagem para mim de nail design. Com uma mulher segurando lixas de unha na mão com o uniforme branco e com as mesmas características do rosto . As unhas são curtas e cor de renda.

ATENÇÃO NAS CARACTERISTICAS (TAMANHO DO CABELO, COR , OCULOS, COR DO BLAZER, ACESSORIOS, POSE) VOCE PODE TROCAR TODAS ESSAS CARACTERISTAS ACESSÓRIOS TAMBÉM.

Licensed to luizasanttos637@gmail.com - Ana Luiza da Silva Santos

Gere um Retrato profissional de uma mulher(mesma da foto acima com todas as características 100% reais do rosto) confiante em estúdio minimalista, com fundo branco em degradê suave. Ela está de pé, com expressão elegante e olhar direto para a câmera, transmitindo autoridade e leveza ao mesmo tempo.
Cabelos bem alinhados, soltos e lisos, divididos ao meio, caindo naturalmente sobre os ombros.cor do cabelo igual da foto acima.
Ela veste um blazer branco moderno e longo, de corte reto e ombros estruturados, com uma blusa neutra por baixo (em tom bege ou cinza-claro).
Usa brincos dourados discretos, e pulseiras finas discretas também em dourado.
As unhas são nudes , e a mão direita está levemente levantada perto do rosto, com os dedos relaxados, enquanto o braço esquerdo cruza o corpo,apoiando o outro braço — pose confiante e feminina.
A iluminação é soft e frontal, com uma luz secundária lateral suave que cria volume e destaque no rosto e cabelo.
O fundo é branco com leve transição para cinza nas bordas, transmitindo um estilo clean e sofisticado.
O enquadramento é meio corpo (do joelho para cima), com foco nítido e tons de pele naturais.
Estilo visual corporativo moderno, de foto de branding pessoal ou perfil profissional.
Configurações de câmera ideais:
Câmera: Canon EOS R5
Lente: 85mm f/1.8
Abertura: f/2.8
ISO: 200
Velocidade: 1/125s
Iluminação: softbox frontal + luz lateral suave
Edição: tons neutros, contraste leve, brilho suave na pele e realce nos olhos

ATENÇÃO NAS CARACTERISTICAS (TAMANHO DO CABELO, COR , OCULOS, COR DO BLAZER, ACESSORIOS, POSE) VOCE PODE TROCAR TODAS ESSAS CARACTERISTAS

Licensed to luizasanttos637@gmail.com - Ana Luiza da Silva Santos

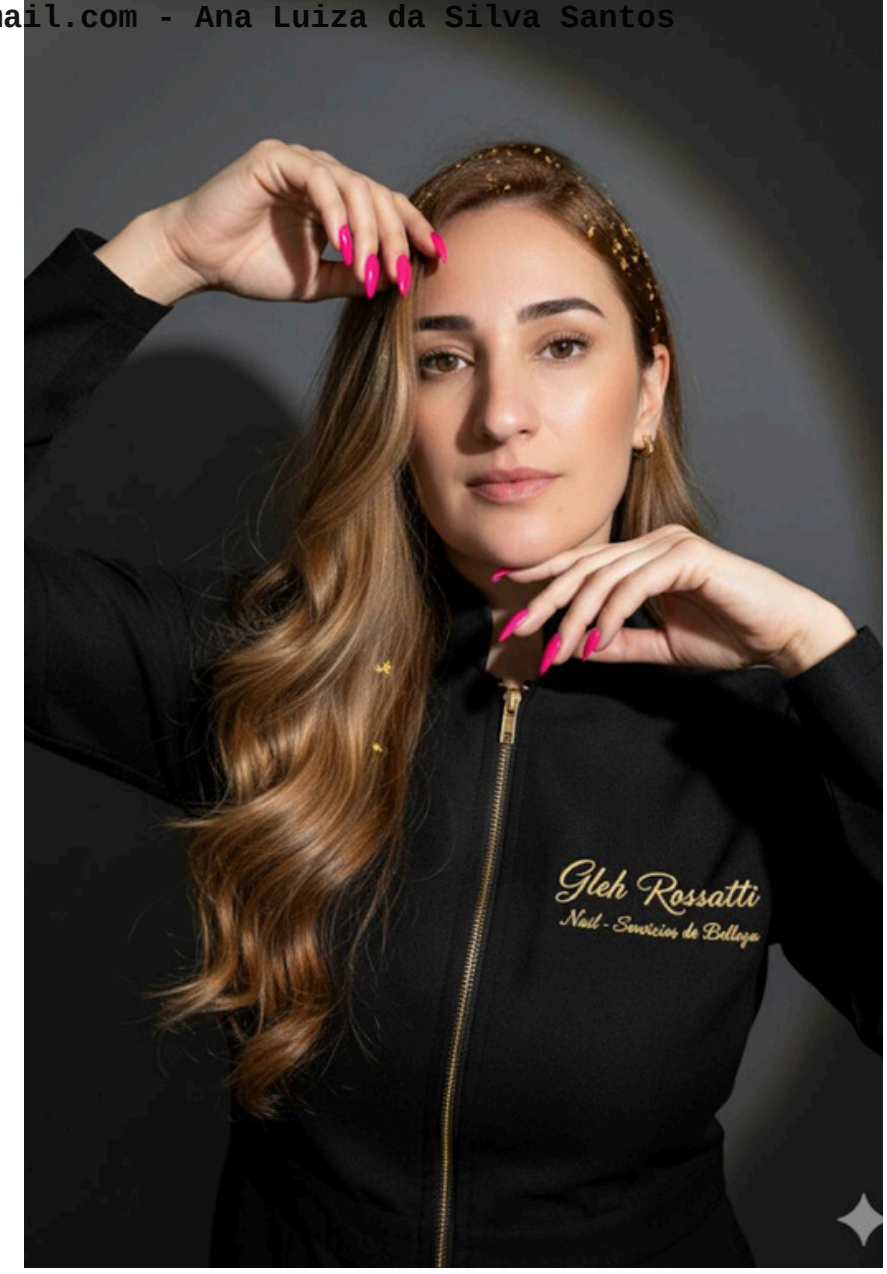

Eu quero que você Gere para mim uma imagem de nail design. com as mesmas características 100% Desse rosto não mudasse nada, nem o cabelo só mudasse a pose, Você colocasse tipo uma mão em cima na testa, com a unha pintando de rosa e a outra mão embaixo no queixo, entendeu? E o cabelo cheio de pétalas de ouro com jaleco preto com o nome no jaleco Gleh Rossatti Nail
E nas mãos não precisa de luva não .

ATENÇÃO NAS CARACTERISTICAS (TAMANHO DO CABELO, COR , OCULOS, COR DO BLAZER, ACESSORIOS, POSE) VOCE PODE TROCAR TODAS ESSAS CARACTERISTAS

Licensed to luizasanttos637@gmail.com - Ana Luiza da Silva Santos

Retrato ultra realista de uma mulher(mesma da foto acima com todas as características do rosto) elegante com cabelo médio , escuro e levemente ondulado, penteado de lado. Ela está em um estúdio com fundo marrom acinzentado desfocado, sob iluminação suave e difusa, que realça o brilho natural da pele e os detalhes da maquiagem.
A mulher está em pose confiante, com o braço esquerdo cruzado abaixo do busto e a mão direita levemente apoiada no queixo. Suas unhas são longas e compridas , pontiagudas e vermelhas, destacando-se na imagem.
Ela usa um blazer branco sobre um top tom turquesa, calça jeans clara com cinto branco e fivela dourada. Acessórios incluem colar dourado grosso e pulseiras douradas, além de uma tatuagem de flor delicada no antebraço.
A maquiagem é sofisticada, com pele bem iluminada, sombra rosada cintilante, cílios volumosos e batom nude brilhante.
A luz principal vem da frente e ligeiramente acima (luz de beleza tipo softbox), com sombra suave e fundo levemente escurecido. Fotografia profissional em estúdio, lente 85mm f/1.8, ISO 100, foco nítido no rosto e nas mãos, fundo desfocado, textura de pele natural, estilo de revista de moda, iluminação cinematográfica e tons de cor quentes e neutros.
💡 Dicas pra reproduzir igual:
Fundo: marrom acinzentado neutro, desfocado.
Luz: use softbox frontal ou anel de luz grande — foco suave no rosto e brilho nos olhos.
Posição: corpo ligeiramente de lado, rosto voltado para a câmera, expressão confiante e olhar sereno.
Enquadramento: foto vertical, dos cotovelos até o topo da cabeça.
Evite sombras duras — a luz deve ser difusa e equilibrada.

ATENÇÃO NAS CARACTERISTICAS (TAMANHO DO CABELO, COR , OCULOS, COR DO BLAZER, ACESSORIOS, POSE) VOCE PODE TROCAR TODAS ESSAS CARACTERISTAS

Licensed to luizasanttos637@gmail.com - Ana Luiza da Silva Santos

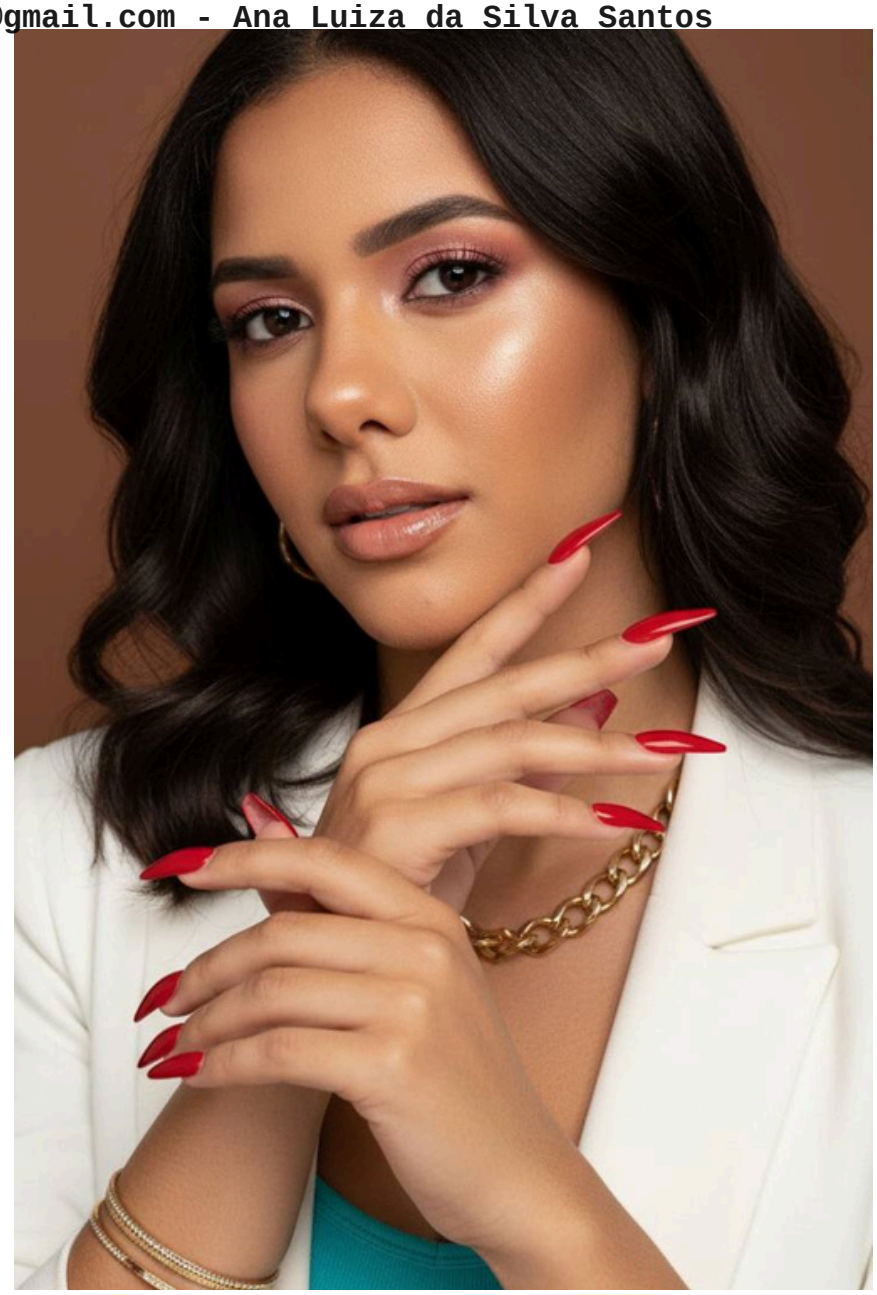

Gere o Retrato ultra realista de uma mulher(mesma da foto acima com todas as características do rosto) glamourosa com cabelo médio , escuro e levemente ondulado. A iluminação é suave de estúdio, com fundo marrom desfocado. Ela está posando com as mãos próximas ao rosto, exibindo unhas muito longas e compridas , pontiagudas e vermelhas. Sua expressão é confiante e elegante, com lábios nude e brilhantes, pele iluminada e maquiagem delicada com sombra rosada nos olhos.
A mulher usa um blazer branco sobre um top turquesa, colar dourado grosso e pulseiras douradas no pulso,
A luz é difusa e destaca os detalhes da maquiagem e o brilho das unhas.
Fotografia de estúdio em alta resolução, lente 85mm, fundo desfocado, profundidade de campo rasa e tom de cor natural com aparência cinematográfica.

ATENÇÃO NAS CARACTERISTICAS (TAMANHO DO CABELO, COR , OCULOS, COR DO BLAZER, ACESSORIOS, POSE) VOCE PODE TROCAR TODAS ESSAS CARACTERISTAS